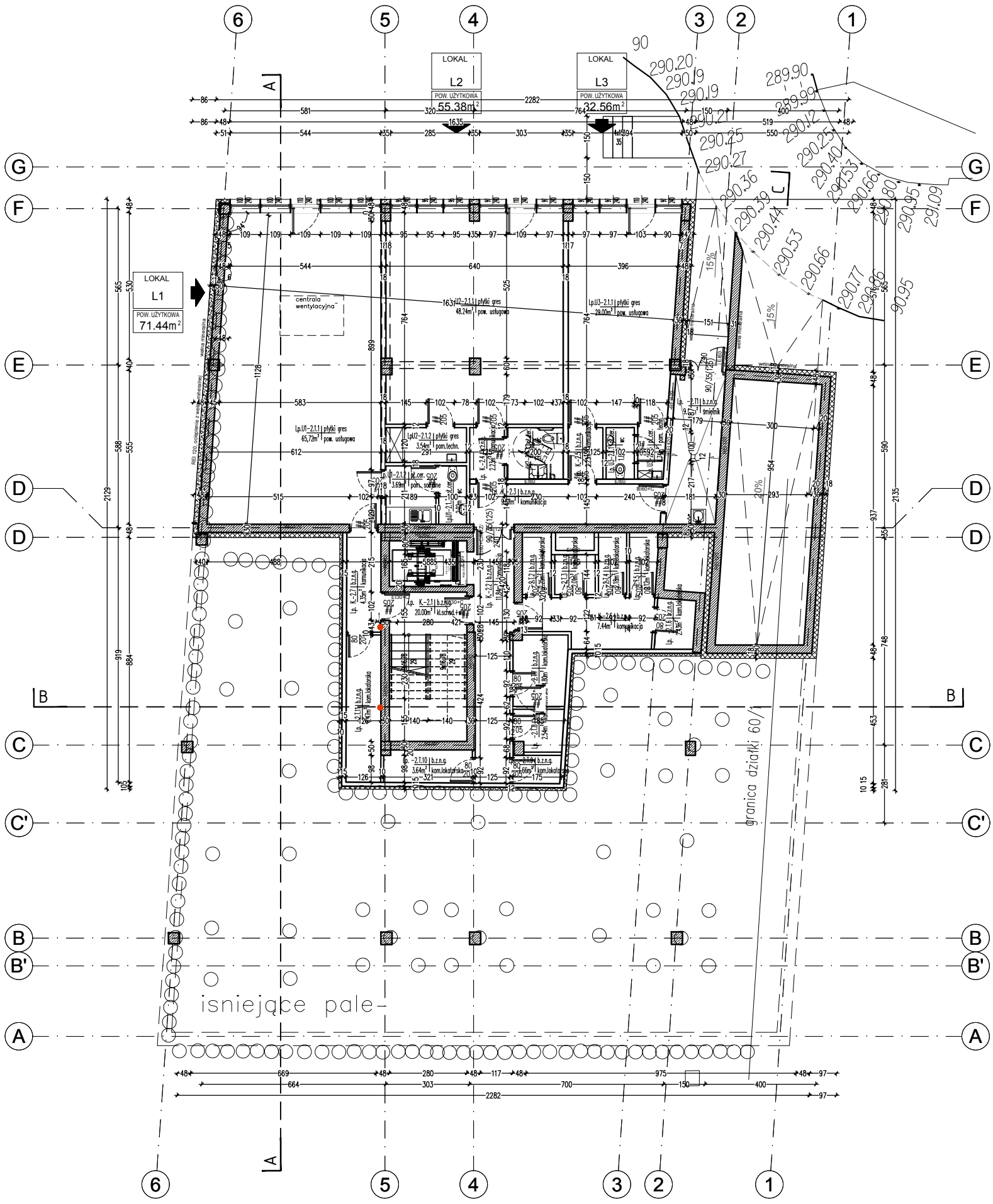

Zestawienie powierzchni KONDYGNACJI -2			
Lp.	Nazwa	Powierzchnia	
	LOKAL 1	71.44	m²
U1.-2.1.1	pow. usługowa	65.72	m²
U1.-2.1.2	pom. socjalne	3.69	m²
U1.-2.1.3	wc	2.02	m²
	LOKAL 2	55.38	m²
U2.-2.1.1	pow. usługowa	48.24	m²
U2.-2.1.2	pom. techn.	3.54	m²
U2.-2.1.3	wc nn	3.61	m²
	LOKAL 3	32.56	m²
U3.-2.1.1	pow. usługowa	29.00	m²
U3.-2.1.2	wc	1.81	m²
U3.-2.1.3	pom. techn.	1.74	m²
		0.00	
	SUMA	155.82	m²
		0.00	
-2.T.1	śmietnik	9.44	m²
-2.K.1	komunikacja	20.00	m²
-2.K.2	komunikacja	11.84	m²
-2.K.3	komunikacja	9.78	m²
-2.K.4	komunikacja	2.23	m²
-2.K.5	komunikacja	2.23	m²
-2.K.6	komunikacja	7.44	m²
-2.K.7	komunikacja	4.35	m²
	SUMA	57.87	m²
-2.T.2	kom. lokatorska	2.25	m²
-2.T.3	kom. lokatorska	2.01	m²
-2.T.4	kom. lokatorska	2.18	m²
-2.T.5	kom. lokatorska	2.12	m²
-2.T.6	kom. lokatorska	2.43	m²
-2.T.7	kom. lokatorska	4.80	m²
-2.T.8	kom. lokatorska	2.54	m²
-2.T.9	kom. lokatorska	1.66	m²
-2.T.10	kom. lokatorska	3.64	m²
-2.T.11	kom. lokatorska	6.47	m²
		0.000000	
	SUMA	30.11	
		0.000000	
	SUMA POWIERZCHNI	256.32	m²
	POW. KONDYGNACJI NETTO	256.32	m²
	POW. WEWNĘTRZNA KONDYGNACJI	285.60	m²
	POWIERZCHNIA UŻYTKOWA	155.82	m²
	POWIERZCHNIA RUCHU	57.87	m²

NAZWA INWESTYCJI
Rozbudowa istniejącego budynku mieszkalnego wielorodzinnego o budynek mieszkalno – usługowy z parkingiem podziemnym oraz infrastrukturą techniczną, wykorzystującistniejące elementy budowlane(pale), zlokalizowanego na dz. nr 59/2, 60/1, 60/2, 61 obr. 75, w Nowym Sączu, przy ulicy Matejki

ADRES INWESTYCJI
Dz. nr 59/2, 60/1, 60/2, 61
obr. 75 przy ul. Matejki,
w Nowym Sączu

INWESTOR
FHU "ADI". Mariusz Lasyk ul.Gajowa 13, 33-395 Chełmiec
AB INVEST Kiesiewicz Agnieszka ul.Szwedzka 1, 33-300 Nowy Sącz

STADIUM
PROJEKT BUDOWLANY

BRANŻA
ARCHITEKTURA

NAZWA RYSUNKU
RZUT KONDYGNACJI -2

GŁÓWNY PROJEKTANT
mgr inż. arch.
Jakub Potoczek
Upr.Proj.Bud. GPA-7342-128/94
ul. Rejtana 18b/4 33-300
Nowy Sącz

SPRAWDZAJĄCY
mgr inż. arch.
Paweł Kurzeja
Upr.Proj.Bud. GPA-7342-129/94

OPRACOWAŁ
mgr inż. arch.
Anna Stawiarska

NUMER RYSUNKU: 01
SKALA: 1:100
DATA OPRACOWANIA: CZERWIEC 2023
FORMAT ARKUSZA: (420 x 600 mm)